

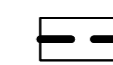

**onteigeningsplan
- ontwerp**

 Grens van het RUP

 Perceelsgrenzen van percelen die in aanmerking komen voor (gedeeltelijke) onteigening

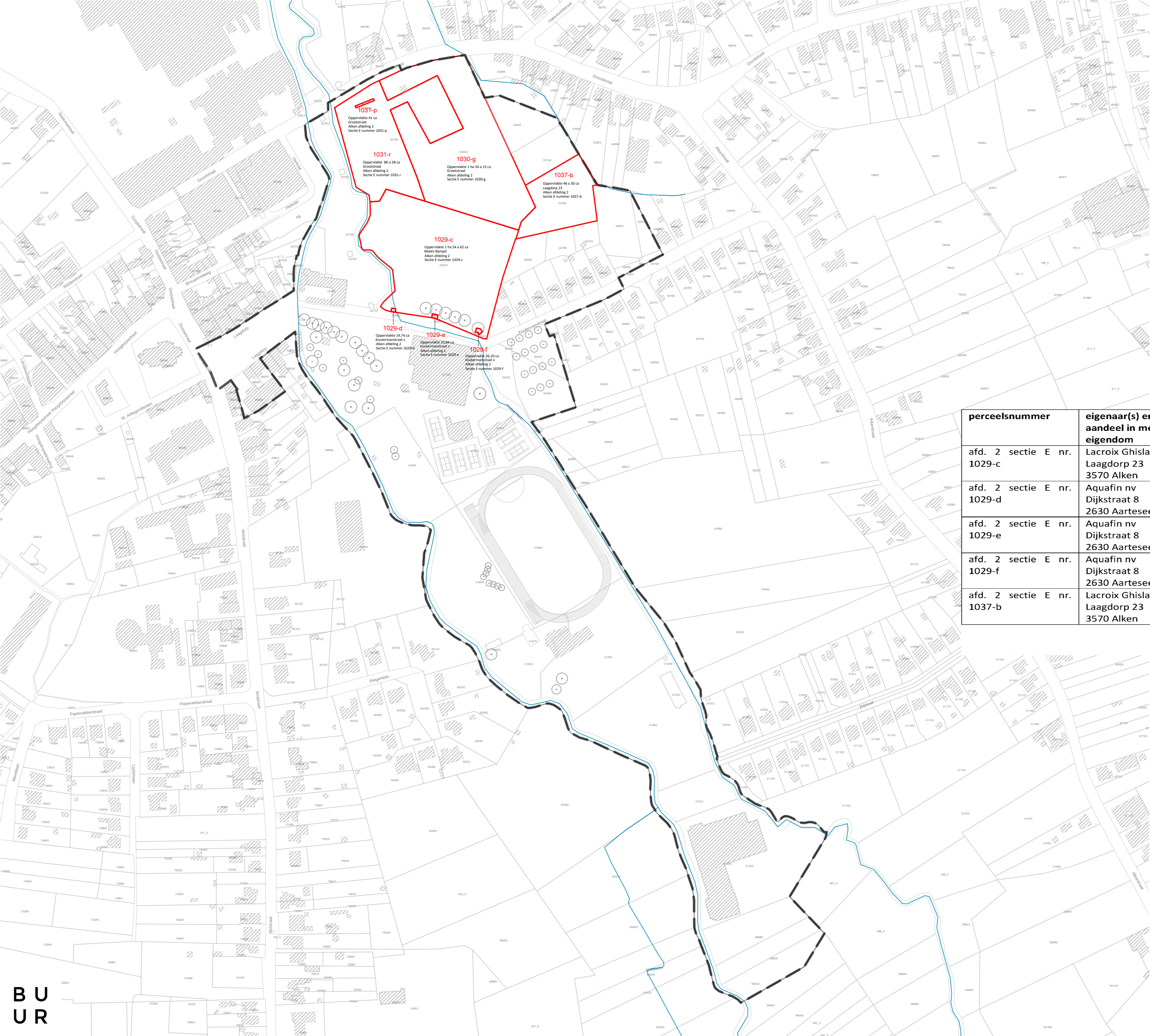

| perceelsnummer | eigenaar(s) en aandeel in mede-eigendom | onteigenende instantie | opp. perceel (m ²) | opp. te onteigenen deel (m ²) |
|----------------------------|--------------------------------------------|------------------------|--------------------------------|-------------------------------------------|
| afd. 2 sectie E nr. 1029-c | Lacroix Ghislanus Laagdorper 23 3570 Alken | Gemeente Alken | 15462,00 | 15462,00 |
| afd. 2 sectie E nr. 1029-d | Aquafin nv Dijkstraat 8 2630 Aarteseelar | Gemeente Alken | 14,74 | 14,74 |
| afd. 2 sectie E nr. 1029-e | Aquafin nv Dijkstraat 8 2630 Aarteseelar | Gemeente Alken | 22,84 | 22,84 |
| afd. 2 sectie E nr. 1029-f | Aquafin nv Dijkstraat 8 2630 Aarteseelar | Gemeente Alken | 26,10 | 26,10 |
| afd. 2 sectie E nr. 1037-b | Lacroix Ghislanus Laagdorper 23 3570 Alken | Gemeente Alken | 4630,00 | 4630,00 |

schaal: 1/2500
plan-id: RUP_73001_214_00013_00001

ruimtelijke planners: Kristine Verachtert

plan aangemaakt op: A. voorontwerp april 2018
& gewijzigd op: B. voorontwerp september 2019
C. illustratie bij het ontwerp-RUP, augustus 2020

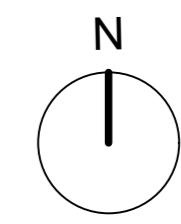

BUUR cvba | Sluisstraat 79 / 03.02 | 3000 Leuven | T 016 89 85 50
F 016 89 85 49 | www.buur.be | info@buur.be | www.buur.be

Dit plan werd opgemaakt op basis van grafische gegevens. De erin vermelde afmetingen en oppervlakten zijn derhalve slechts benaderend. Voor de uitvoering van dit plan zijn opmetingen ter plaatse noodzakelijk.